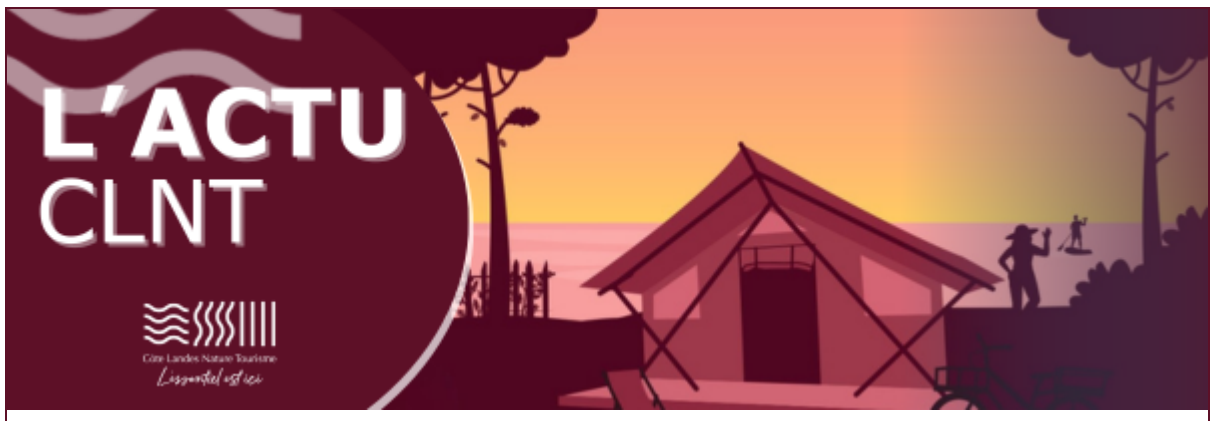

Avril 2026



📢 DU NOUVEAU DANS VOS BUREAUX D'INFORMATION TOURISTIQUE !

Le printemps arrive et, avec lui, quelques changements dans nos accueils voici tout ce qu'il faut savoir pour nous retrouver durant les prochaines semaines.

📍 **Lit-et-Mixe** : On déménage (provisoirement) !
En raison de travaux de rénovation dans nos locaux habituels, nous vous accueillerons dans un espace provisoire pour continuer à accompagner visiteurs et partenaires.
🗺️ Où ? Rendez-vous au 106 avenue de la Côte d'Argent.
🗓️ Quand ? À partir du mardi 7 avril.
🕒 Horaires : Lundi au samedi : 9h à 12h30 & 14h à 17h30. Attention : Fermeture les mardis et jeudis après-midi.

📍 **Saint-Julien-en-Born** : On fait peau neuve !
Les locaux seront fermés pour travaux à partir du 20 avril et jusqu'à début mai pour petite mise en beauté. Pas de panique, nous restons à vos côtés ! Un accueil est improvisé dans la salle d'exposition située juste derrière le bureau. Profitez-en pour découvrir l'exposition 'Nounours" organisée par la bibliothèque en même temps que nos conseils touristiques.
🕒 Horaires : Lundi au samedi : 9h à 12h30 & 14h à 17h30. Fermeture les mardis et jeudis après-midi.

📍 **Léon :** On ne change pas une équipe qui gagne !
Pour le bureau de Léon, rien ne bouge. Nous accueillons nos visiteurs comme d'habitude avec le sourire et toutes nos bonnes adresses.
🕒 Horaires habituels : Lundi au samedi : 9h à 12h30 & 14h à 17h30. Fermé les mardis et jeudis après-midi.

🌿 UNE JOURNÉE SUR LE TERRAIN

Le 26 février dernier, l'équipe de Côte Landes Nature Tourisme a troqué ses bureaux pour les sentiers de la **Réserve Naturelle du Courant d'Huchet.** Accueillis par Roxanne, guide naturaliste, nous avons approfondi nos connaissances sur les écosystèmes locaux afin de toujours mieux sensibiliser nos visiteurs aux bons réflexes à adopter.
💪 Après une matinée d'immersion, place à l'action! Nous avons prêté main-forte aux agents de la réserve pour un **chantier de branchage** : deux heures intenses à déplacer des branches de pins pour fermer les sentiers sauvages et protéger la biodiversité. Une expérience concrète et solidaire qui renforce notre engagement pour ce territoire exceptionnel. Un grand merci à l'équipe de la réserve pour leur accueil !



👉UNE VISIBLITÉ A 360° : WEB & ECRANS INTERIEURS

Vous cherchez à marquer les esprits et à toucher votre cible là où elle se trouve ? Que ce soit sur notre site internet ou directement au sein de nos bureaux, nous vous offrons une vitrine pour propulser votre activité..
Le site web : captez l'attention de nos visiteurs avec des bannières placées aux endroits les plus consultés.
Les écrans intérieurs de nos 3 bureaux : diffusez vos messages de manière dynamique, montage photos ou vidéo.

Attention *nos espaces sont limités afin de garantir une expérience fluide et un impact maximal pour chaque annonceur.*

Consultez ICI les conditions de vente de ces emplacements



📢 MISE A DISPOSITION

Afin de répondre aux demandes et de garantir une utilisation cohérente de nos supports, nous mettons désormais à disposition un fichier numérique officiel de la carte des pistes cyclables et des incontournables touristiques de Côte Landes Nature.
L'objectif : proposer un document unique, de qualité, fiable et à jour, tout en évitant les utilisations non autorisées ou les versions altérées.
Ce fichier est réservé exclusivement à nos partenaires et mis à disposition gratuitement.
Pour l'obtenir, il vous suffit d'en faire la demande par mail auprès de Caroline promotion@cotelandesnaturetourisme.com

---

ça se passe chez vous !



🌿 **Le Greet Hôtel Coeur des Landes** situé à Castets donne une seconde vie aux objets grâce à une déco chinée et recyclée qui évite le gaspillage. L'établissement mise aussi sur le bon sens local en privilégiant les produits locaux et des gestes simples pour respecter l'environnement.

Facebook LinkedIn Instagram

COTE LANDES NATURE TOURISME
de Contis à Léon
siège social : 201 route des lacs - Saint Julien en Born
contact@cotelandesnaturetourisme.com
www.cotelandesnaturetourisme.com